

VSE MERE JE POTREBNO PRED IZVEDBO PREVERITI NA LICU MESTA!			
OZNAKA	ŠP.SPS.1	ŠTEVILO KOSOV 1	NERA 189+123/210cm
SPLOŠNO	Sanitarna stena z 2x enokrilnimi vrati.		
1 - STENE IN VRATA	Stene in vrata so iz enotnega materiala - iz toplotno vezočih smol, homogeno ojačenih s celuloznimi vlakni (kot MAX plošče) . Plošče imajo integrirano dekorativno površino z obarvanim in z melaminom impregniranim papirjem debelina 13 mm. Stene in vrata so višine 210 cm, 10 cm nad tlemi pritrjene na nožne stojke (npr. Trespa Virtuon, Unicolors K 90.0.0 ali enakovredno) .		
2 - OKOVJE	Okovje iz nerjavečega jekla v kovinski barvi (brušeno) , kot npr. PBA ali enakovredno v kombinaciji s pohištenimi cevmi dim. 30x30x3 mm, pritrjenimi v zid in v ploščo z vijaki. RF odpiralo - pritrjeno v ploščo z vijaki cca 90 cm nad spodnjim robom krila ; RF indikator - pritrjen v ploščo z vijaki cca 90 cm nad spodnjim robom krila; RF kotni elementi - pritrjeni v zid in ploščo z vijaki; RF nožne stojke - pritrjene z vijakom v ploščo; tečaji - samozapirajoči - pritrjeni v ploščo z vijaki; RF obešalo fiksirano na vratno krilo cca 150 cm nad spodnjim robom krila		
OPOMBE	STENE SE PRILAGAJAJO DEJANSKI VELIKOSTI ODPRTIN! IZVAJALEC IZDELA DELAVNIŠKO DOKUMENTACIJO, KI JO POTRDI PROJEKTANT. IZVAJALEC DEL MORA VSE MERE PREVERITI NA MESTU PO IZVRŠENIH GRADBENIH DELIH. VZOREC IN BARVO POTRDI ARHITEKT.		

OPOMBE	DIMENZIJE OBSTOJEČIH/NOVIH ZIDOV IN ODPRTIN MORA IZVAJALEC DEL PRED IZVEDBO OBVEZNO PREVERITI NA LICU MESTA! OKNA SE PRILAGAJAJO DEJANSKI VELIKOSTI OKENSKE ODPRTINE!
--------	--

Ta načrt velja za pogodbeno določene namene.

investitor:	Občina Brežice, Cesta prvih borcev 18	objekt:	Osnovna šola Artiče	vrsta risbe:	SHEME
projektant:		VP:	T. Božičnik, u.d.i.a.	ZAPS 1227	
vrsta načrta:	1 - NAČRT ARHITEKTURE	SP:	T. Božičnik, u.d.i.a.		
datum:	feb.2023	merilo:	1:50	št. načrta/prikaža:	SPK-1
		št. projekta:	17140-10	vrsta proj.:	PZI
		vrsta nač.:	1	št. risbe:	322
		št. lista:	25	sprem.:	0

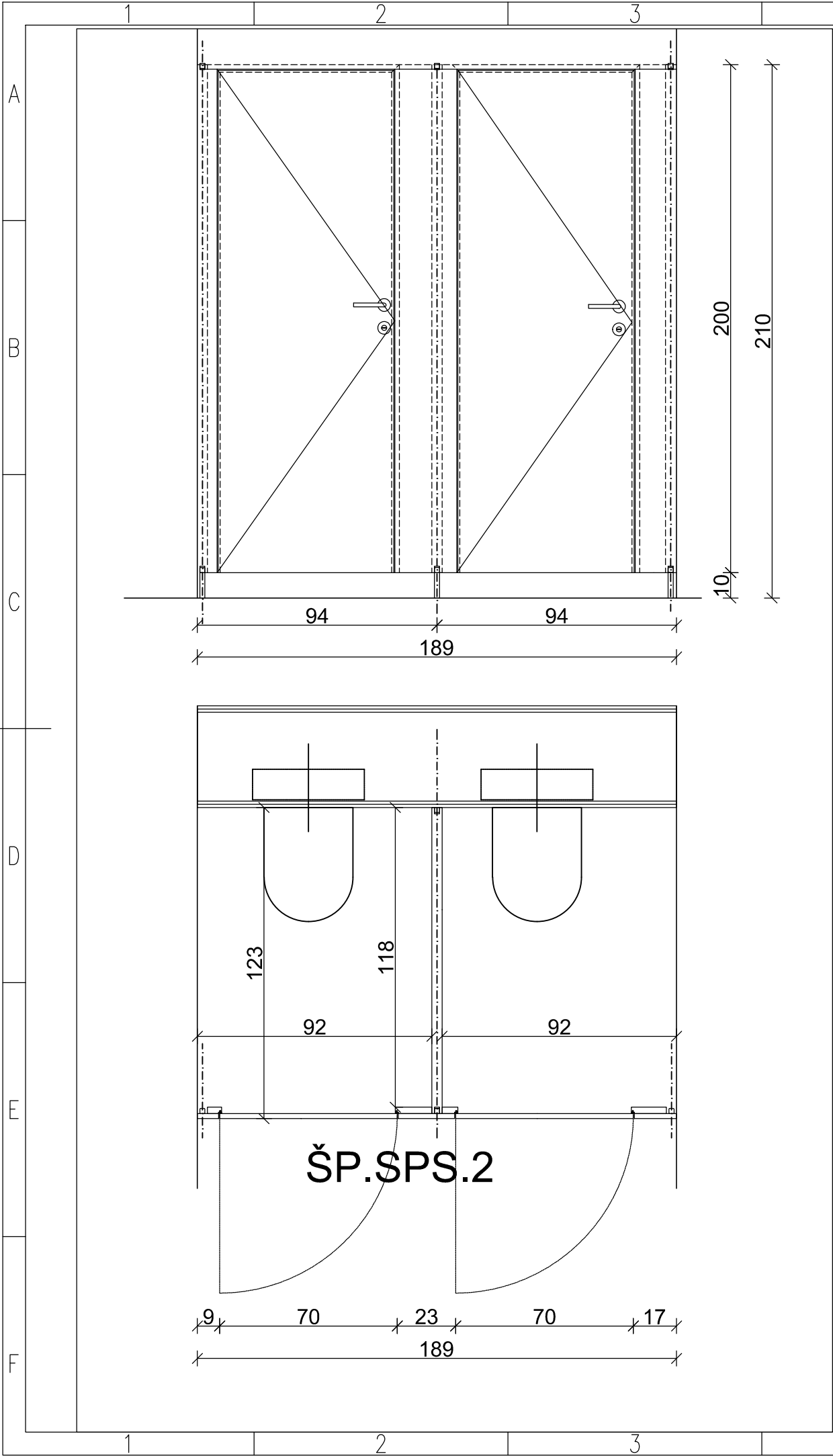

VSE MERE JE POTREBNO PRED IZVEDBO PREVERITI NA LICU MESTA!			
OZNAKA	ŠP.SPS.2	ŠTEVILO KOSOV	1
SPLOŠNO	Sanitarna stena z 2x enokrnlnimi vrati.		
1 - STENE IN VRATA	Stene in vrata so iz enotnega materiala - iz toplotno vezočih smol, homogeno ojačenih s celuloznimi vlakni (kot MAX plošče) . Plošče imajo integrirano dekorativno površino z obarvanim in z melaminom impregniranim papirjem debelina 13 mm. Stene in vrata so višine 210 cm, 10 cm nad tlemi pritrjene na nožne stojke (npr. Trespa Virtuon, Unicolors K 90.0.0 ali enakovredno) .		
2 - OKOVJE	Okovje iz nerjavečega jekla v kovinski barvi (brušeno) , kot npr. PBA ali enakovredno v kombinaciji s pohištenimi cevmi dim. 30x30x3 mm, pritrjenimi v zid in v ploščo z vijaki. RF odpiralo - pritrjeno v ploščo z vijaki cca 90 cm nad spodnjim robom krila ; RF indikator - pritrjen v ploščo z vijaki cca 90 cm nad spodnjim robom krila; RF kotni elementi - pritrjeni v zid in ploščo z vijaki; RF nožne stojke - pritrjene z vijakom v ploščo; tečaji - samozapirajoči - pritrjeni v ploščo z vijaki; RF obešalo fiksirano na vratno krilo cca 150 cm nad spodnjim robom krila		
OPOMBE	STENE SE PRILAGAJAJO DEJANSKI VELIKOSTI ODPRTIN! IZVAJALEC IZDELA DELAVNIŠKO DOKUMENTACIJO, KI JO POTRDI PROJEKTANT. IZVAJALEC DEL MORA VSE MERE PREVERITI NA MESTU PO IZVRŠENIH GRADBENIH DELIH. VZOREC IN BARVO POTRDI ARHITEKT.		

OPOMBE	DIMENZIJE OBSTOJEČIH/NOVIH ZIDOV IN ODPRTIN MORA IZVAJALEC DEL PRED IZVEDBO OBVEZNO PREVERITI NA LICU MESTA! OKNA SE PRILAGAJAJO DEJANSKI VELIKOSTI OKENSKE ODPRTINE!
--------	--

Ta načrt velja za pogodbeno določene namene.

investitor:	Občina Brežice, Cesta prvih borcev 18	objekt:	Osnovna šola Artiče	vrsta risbe:	SHEME
projektant:		VP:	T. Božičnik, u.d.i.a.	ZAPS 1227	
vrsta načrta:	1 - NAČRT ARHITEKTURE	datum:	feb.2023	merilo:	1:50
		št. načrta/prikaža:	SPK-1	št. projekta:	17140-10
		vrsta proj.:	PZI	vrsta nač.:	1
		št. risbe:	322	št. lista:	26
		sprem.:	0		

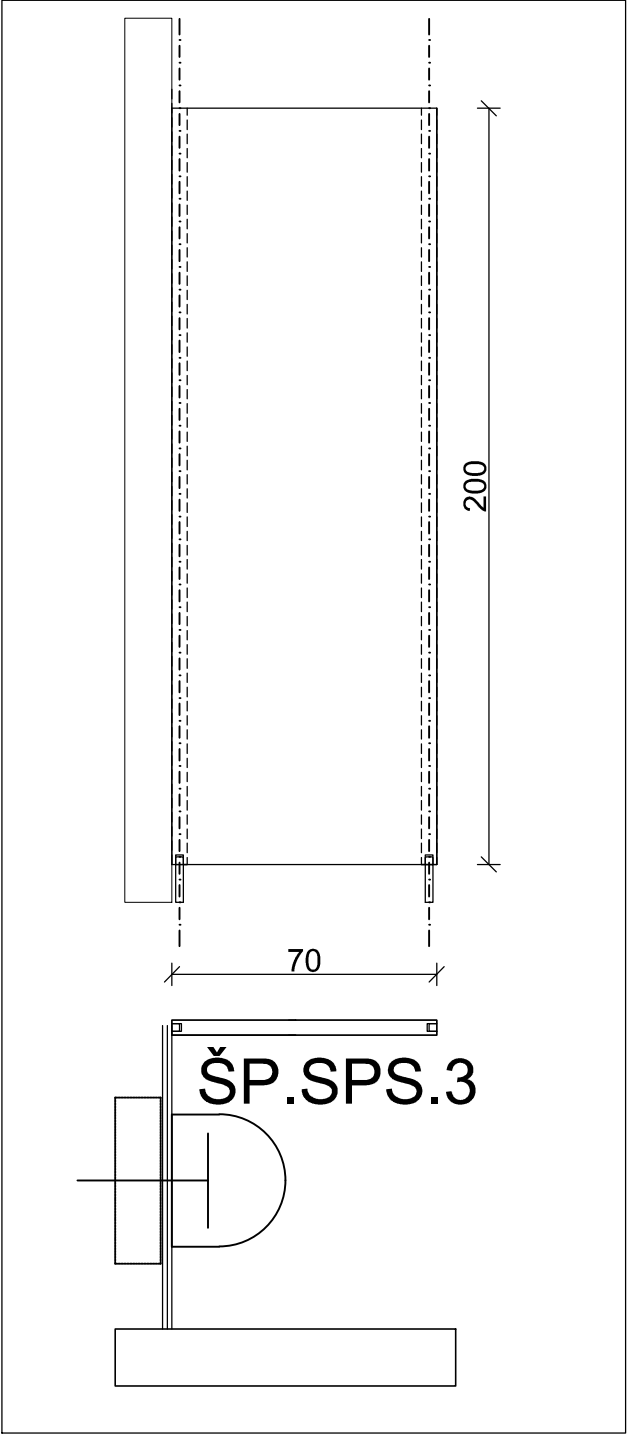

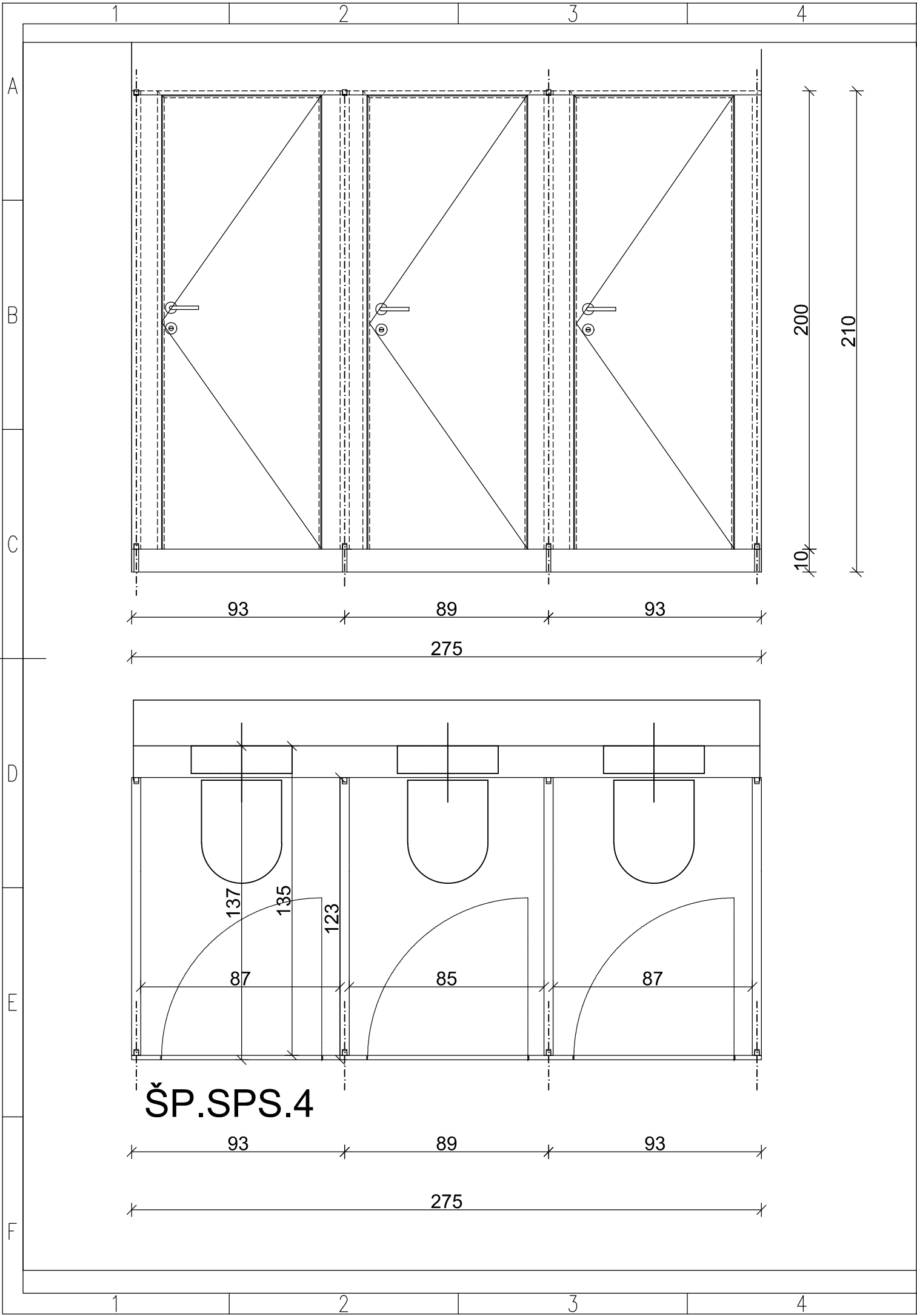

VSE MERE JE POTREBNO PRED IZVEDBO PREVERITI NA LICU MESTA!			
OZNAKA	ŠP.SPS.4	ŠTEVILO KOSOV 1	MERA 275+123+123+123+123/210cm
SPLOŠNO	Sanitarna stena z 3x enokrilnimi vrati.		
1 - STENE IN VRATA	Stene in vrata so iz enotnega materiala - iz toplotno vezočih smol, homogeno ojačenih s celuloznimi vlakni (kot MAX plošče) . Plošče imajo integrirano dekorativno površino z obarvanim in z melaminom impregniranim papirjem debelina 13 mm. Stene in vrata so višine 210 cm, 10 cm nad tlemi pritrjene na nožne stojke (npr. Trespa Virtuon, Unicolors K 90.0.0 ali enakovredno) .		
2 - OKOVJE	Okovje iz nerjavečega jekla v kovinski barvi (brušeno) , kot npr. PBA ali enakovredno v kombinaciji s pohištenimi cevmi dim. 30x30x3 mm, pritrjenimi v zid in v ploščo z vijaki. RF odpiralo - pritrjeno v ploščo z vijaki cca 90 cm nad spodnjim robom krila ; RF indikator - pritrjen v ploščo z vijaki cca 90 cm nad spodnjim robom krila; RF kotni elementi - pritrjeni v zid in ploščo z vijaki; RF nožne stojke - pritrjene z vijakom v ploščo; tečaji - samozapirajoči - pritrjeni v ploščo z vijaki; RF obešalo fiksirano na vratno krilo cca 150 cm nad spodnjim robom krila		
OPOMBE	STENE SE PRILAGAJAJO DEJANSKI VELIKOSTI ODPRTIN! IZVAJALEC IZDELA DELAVNIŠKO DOKUMENTACIJO, KI JO POTRDI PROJEKTANT. IZVAJALEC DEL MORA VSE MERE PREVERITI NA MESTU PO IZVRŠENIH GRADBENIH DELIH. VZOREC IN BARVO POTRDI ARHITEKT.		

OPOMBE	DIMENZIJE OBSTOJEČIH/NOVIH ZIDOV IN ODPRTIN MORA IZVAJALEC DEL PRED IZVEDBO OBVEZNO PREVERITI NA LICU MESTA! OKNA SE PRILAGAJAJO DEJANSKI VELIKOSTI OKENSKE ODPRTINE!
--------	--

Ta načrt velja za pogodbeno določene namene.

investitor:	Občina Brežice, Cesta prvih borcev 18 8250 Brežice	objekt:	Osnovna šola Artiče	vrsta risbe:	SHEME				
projektant:	 <div>izvajalec in izvedba izvajalec in izvedba izvajalec in izvedba izvajalec in izvedba izvajalec in izvedba</div>	VP:	T. Božičnik, u.d.i.a.	ZAPS 1227					
		SP:	T. Božičnik, u.d.i.a.						
vrsta načrta:	datum:	merilo:	št. načrta/prikaža:	št. projekta:	vrsta proj.:	vrsta nač.:	št. risbe:	št. lista:	sprem.:
1 - NAČRT ARHITEKTURE	feb.2023	1:50	SPK-1	17140-10	PZI	1	322	28	0

5

6

7

A3

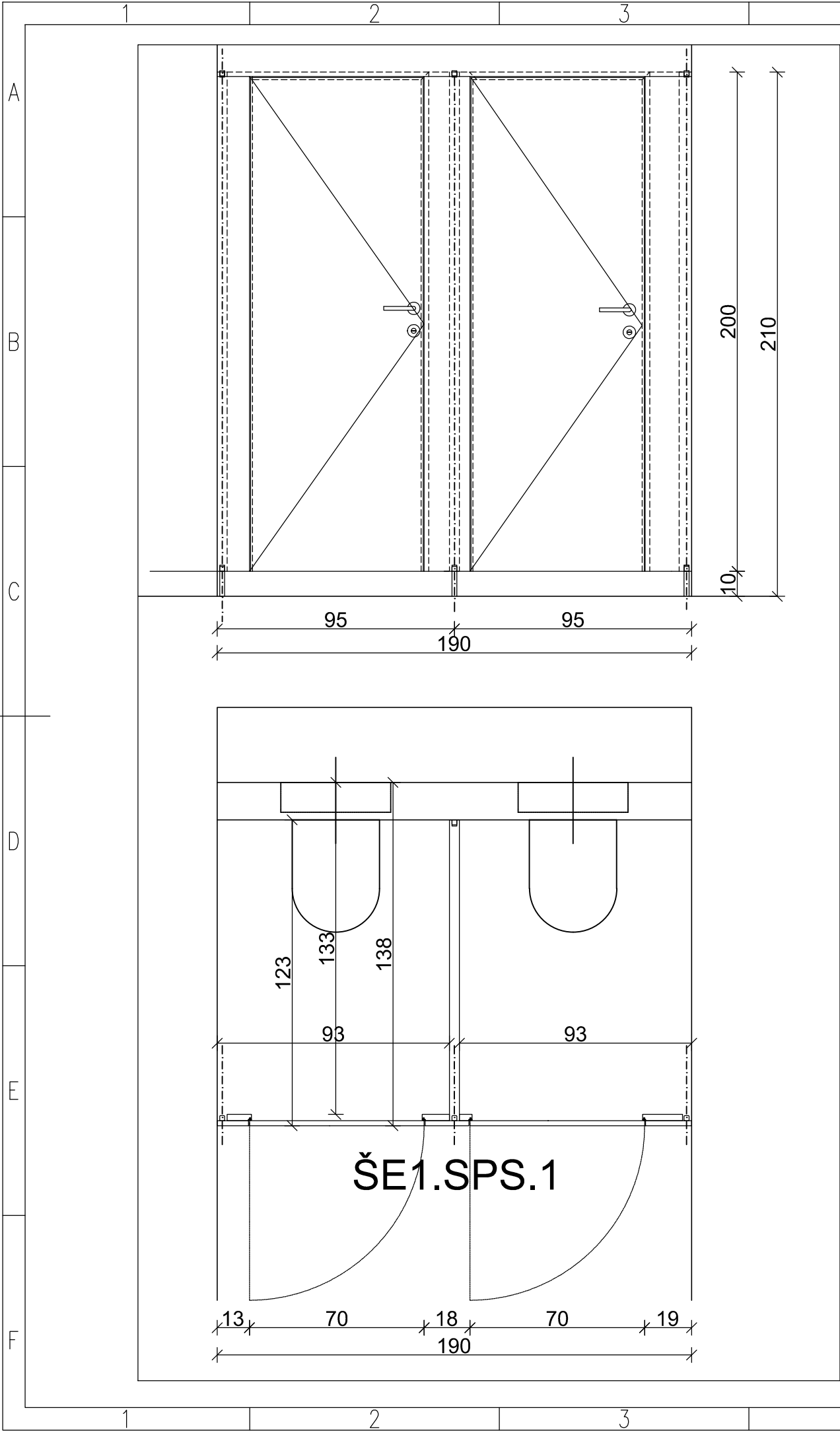

VSE MERE JE POTREBNO PRED IZVEDBO PREVERITI NA LICU MESTA!			
OZNAKA	ŠE1.SPS.1	ŠTEVILO KOSOV 1	MERA 190+123/210cm
SPLOŠNO	Sanitarna stena z 2x enokrillnimi vrati.		
1 - STENE IN VRATA	Stene in vrata so iz enotnega materiala - iz toplotno vezočih smol, homogeno ojačenih s celuloznimi vlakni (kot MAX plošče) . Plošče imajo integrirano dekorativno površino z obarvanim in z melaminom impregniranim papirjem debelina 13 mm. Stene in vrata so višine 210 cm, 10 cm nad tlemi pritrjene na nožne stojke (npr. Trespa Virtuon, Unicolors K 90.0.0 ali enakovredno) .		
2 - OKOVJE	Okovje iz nerjavečega jekla v kovinski barvi (brušeno) , kot npr. PBA ali enakovredno v kombinaciji s pohištenimi cevmi dim. 30x30x3 mm, pritrjenimi v zid in v ploščo z vijaki. RF odpiralo - pritrjeno v ploščo z vijaki cca 90 cm nad spodnjim robom krila ; RF indikator - pritrjen v ploščo z vijaki cca 90 cm nad spodnjim robom krila; RF kotni elementi - pritrjeni v zid in ploščo z vijaki; RF nožne stojke - pritrjene z vijakom v ploščo; tečaji - samozapirajoči - pritrjeni v ploščo z vijaki; RF obešalo fiksirano na vratno krilo cca 150 cm nad spodnjim robom krila		
OPOMBE	STENE SE PRILAGAJAJO DEJANSKI VELIKOSTI ODPRTIN! IZVAJALEC IZDELA DELAVNIŠKO DOKUMENTACIJO, KI JO POTRDI PROJEKTANT. IZVAJALEC DEL MORA VSE MERE PREVERITI NA MESTU PO IZVRŠENIH GRADBENIH DELIH. VZOREC IN BARVO POTRDI ARHITEKT.		

OPOMBE	DIMENZIJE OBSTOJEČIH/NOVIH ZIDOV IN ODPRTIN MORA IZVAJALEC DEL PRED IZVEDBO OBVEZNO PREVERITI NA LICU MESTA! OKNA SE PRILAGAJAJO DEJANSKI VELIKOSTI OKENSKE ODPRTINE!
--------	--

Ta načrt velja za pogodbeno določene namene.

investitor: Občina Brežice, Cesta prvih borcev 18				objekt: Osnovna šola Artiče				vrsta risbe: SHEME			
projektant: 				VP: T. Božičnik, u.d.i.a.				ZAPS 1227			
vrsta načrta: 1 - NAČRT ARHITEKTURE				datum: feb.2023				merilo: 1:50			
				št. načrta/prikaža: SPK-1				št. projekta: 17140-10			
				vrsta proj.: PZI				vrsta nač.: 1			
				št. risbe: 322				št. lista: 29			
								sprem.: 0			

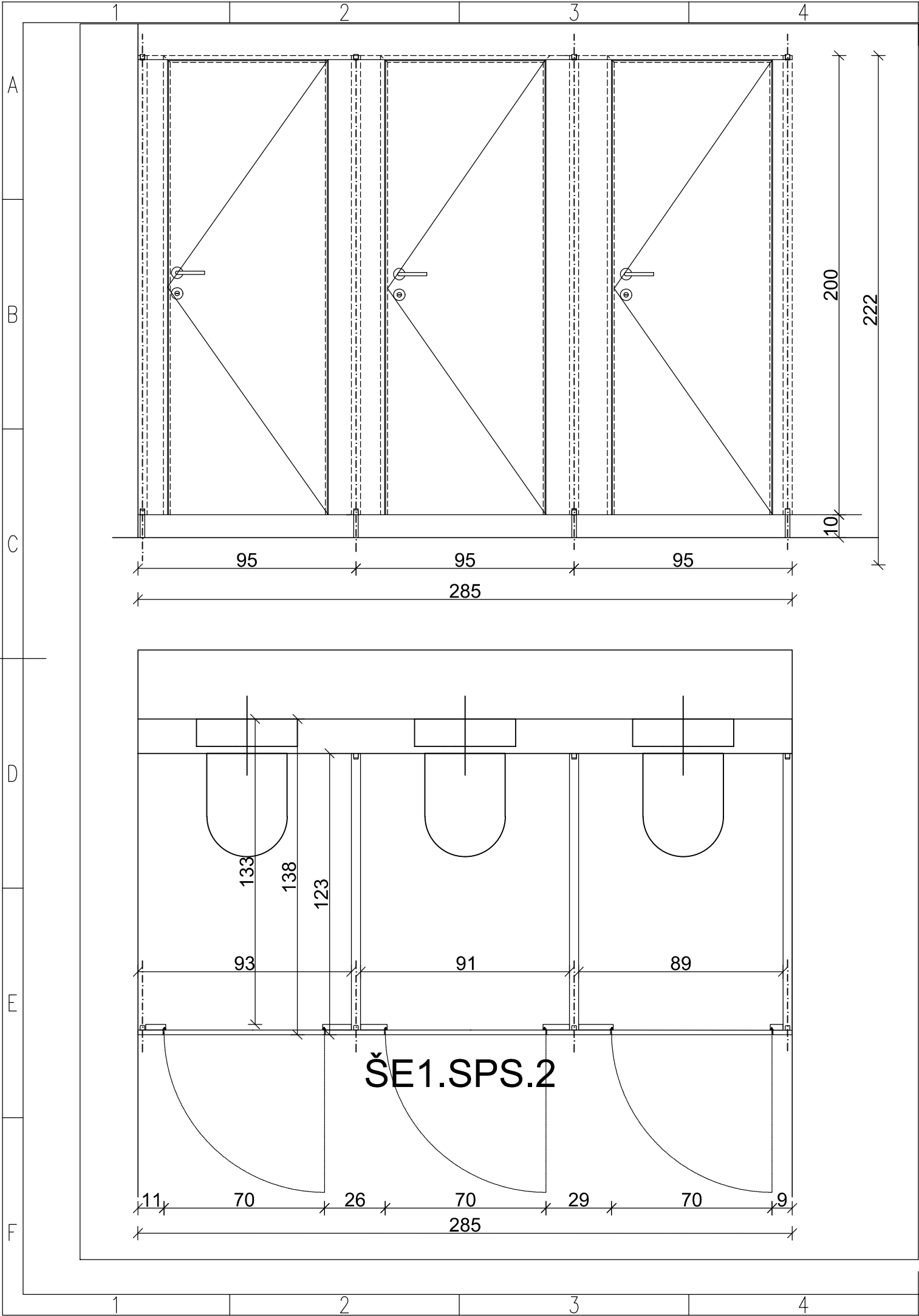

VSE MERE JE POTREBNO PRED IZVEDBO PREVERITI NA LICU MESTA!			
OZNAKA	ŠE1.SPS.2	ŠTEVILO KOŠOV 1	NERA 285+123+123/210cm
SPLOŠNO	Sanitarna stena z 3x enokrilnimi vrati.		
1 - STENE IN VRATA	Stene in vrata so iz enotnega materiala - iz toplotno vezočih smol, homogeno ojačenih s celuloznimi vlakni (kot MAX plošče) . Plošče imajo integrirano dekorativno površino z obarvanim in z melaminom impregniranim papirjem debelina 13 mm. Stene in vrata so višine 210 cm, 10 cm nad tlemi pritrjene na nožne stojke (npr. Trespa Virtuon, Unicolors K 90,0,0 ali enakovredno) .		
2 - OKOVJE	Okovje iz nerjavečega jekla v kovinski barvi (brušeno) , kot npr. PBA ali enakovredno v kombinaciji s pobištvenimi cevmi dim. 30x30x3 mm, pritrjenimi v zid in v ploščo z vijaki. RF odpiralo - pritrjeno v ploščo z vijaki cca 90 cm nad spodnjim robom krila ; RF indikator - pritrjen v ploščo z vijaki cca 90 cm nad spodnjim robom krila; RF kotni elementi - pritrjeni v zid in ploščo z vijaki; RF nožne stojke - pritrjene z vijakom v ploščo; tečaji - samozapirajoči - pritrjeni v ploščo z vijaki; RF obešalo fiksirano na vratno krilo cca 150 cm nad spodnjim robom krila		
OPOMBE	STENE SE PRILAGAJAJO DEJANSKI VELIKOSTI ODPRTIN! IZVAJALEC IZDELA DELAVNIŠKO DOKUMENTACIJO, KI JO POTRDI PROJEKTANT. IZVAJALEC DEL MORA VSE MERE PREVERITI NA MESTU PO IZVRŠENIH GRADBENIH DELIH. VZOREC IN BARVO POTRDI ARHITEKT.		

OPOMBE	DIMENZIJE OBSTOJEČIH/NOVIH ZIDOV IN ODPRTIN MORA IZVAJALEC DEL PRED IZVEDBO OBVEZNO PREVERITI NA LICU MESTA! OKNA SE PRILAGAJAJO DEJANSKI VELIKOSTI OKENSKE ODPRTINE!
--------	--

Ta načrt velja za pogodbeno določene namene.

Občina Brežice, Cesta prvih borcev 18									
investitor:	8250 Brežice	objekt:	Osnovna šola Artiče	vrsta risbe:	SHEME				
projektant:		VP:	T. Božičnik, u.d.i.a.	ZAPS 1227					
		SP:	T. Božičnik, u.d.i.a.						
vrsta načrta:	datum:	merilo:	št. načrta/prikaža:	št. projekta:	vrsta proj.:	vrsta nač.:	št. risbe:	št. lista:	sprem.:
1 - NAČRT ARHITEKTURE	feb.2023	1:50	SPK-1	17140-10	PZI	1	322	30	0

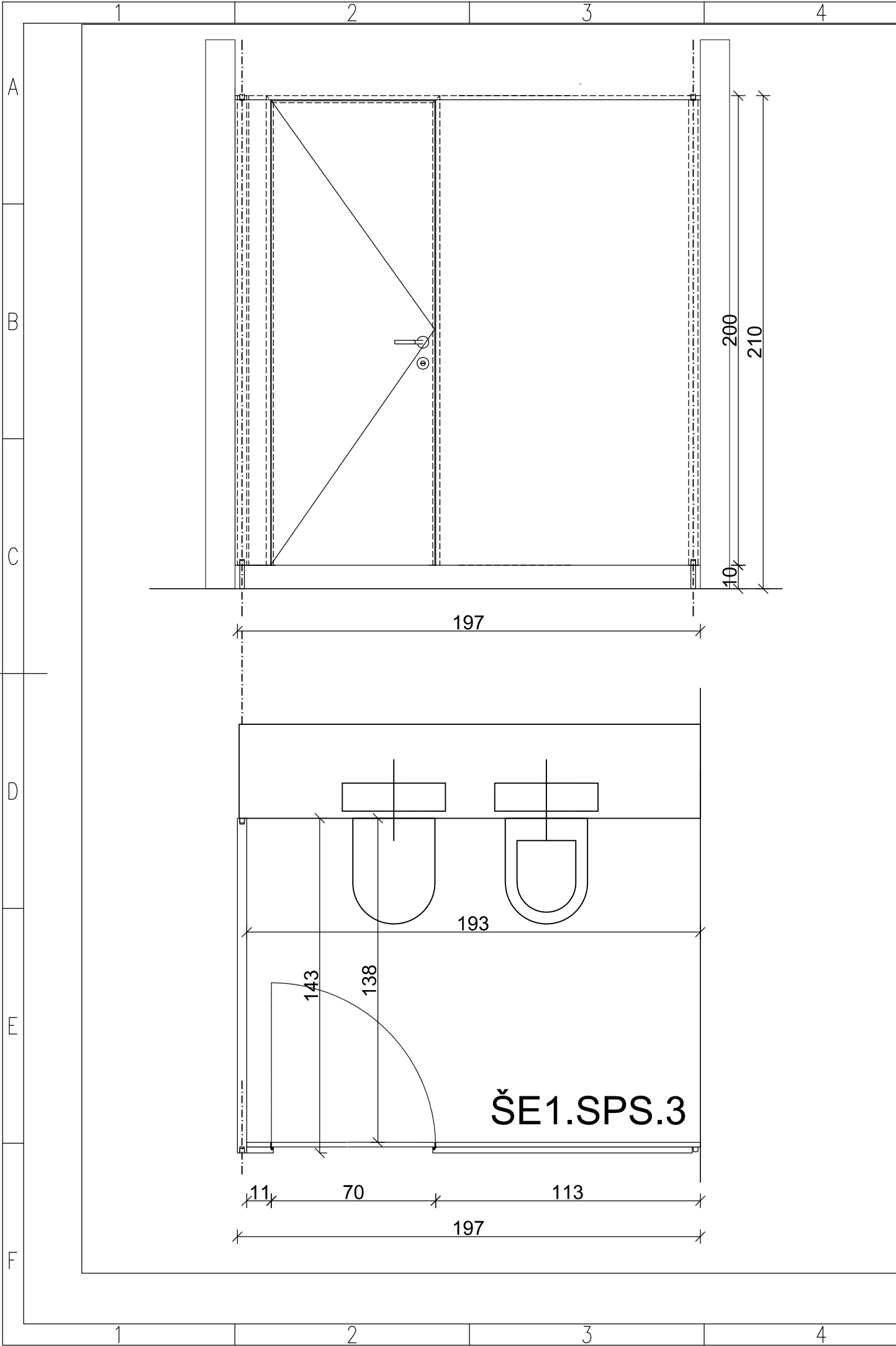

VSE MERE JE POTREBNO PRED IZVEDBO PREVERITI NA LICU MESTA!			
OZNAKA	ŠE1.SPS.3	ŠTEVILO KOSOV 1	MERA 143+197/210cm
SPLOŠNO	Sanitarna stena z 1x enokrlns vrata.		
1 - STENE IN VRATA	Stene in vrata so iz enotnega materiala - iz toplotno vezočih smol, homogeno ojačenih s celuloznimi vlakni (kot MAX plošče) . Plošče imajo integrirano dekorativno površino z obarvanim in z melaminom impregniranim papirjem debelina 13 mm. Stene in vrata so višine 210 cm, 10 cm nad tlemi pritrjene na nožne stojke (npr. Trespa Virtuon, Unicolors K 90.0.0 ali enakovredno) .		
2 - OKOVJE	Okovje iz nerjavečega jekla v kovinski barvi (brušeno) , kot npr. PBA ali enakovredno v kombinaciji s pohištenimi cevmi dim. 30x30x3 mm, pritrjenimi v zid in v ploščo z vijaki. RF odpiralo - pritrjeno v ploščo z vijaki cca 90 cm nad spodnjim robom krila ; RF indikator - pritrjen v ploščo z vijaki cca 90 cm nad spodnjim robom krila; RF kotni elementi - pritrjeni v zid in ploščo z vijaki; RF nožne stojke - pritrjene z vijakom v ploščo; tečaji - samozapirajoči - pritrjeni v ploščo z vijaki; RF obešalo fiksirano na vratno krilo cca 150 cm nad spodnjim robom krila		
OPOMBE	STENE SE PRILAGAJAJO DEJANSKI VELIKOSTI ODPRTIN! IZVAJALEC IZDELA DELAVNIŠKO DOKUMENTACIJO, KI JO POTRDI PROJEKTANT. IZVAJALEC DEL MORA VSE MERE PREVERITI NA MESTU PO IZVRŠENIH GRADBENIH DELIH. VZOREC IN BARVO POTRDI ARHITEKT.		

OPOMBE	DIMENZIJE OBSTOJEČIH/NOVIH ZIDOV IN ODPRTIN MORA IZVAJALEC DEL PRED IZVEDBO OBVEZNO PREVERITI NA LICU MESTA! OKNA SE PRILAGAJAJO DEJANSKI VELIKOSTI OKENSKE ODPRTINE!
--------	--

Ta načrt velja za pogodbeno določene namene.

investitor:	Občina Brežice, Cesta prvih borcev 18	objekt:	Osnovna šola Artiče	vrsta risbe:	SHEME
projektant:		VP:	T. Božičnik, u.d.i.a.	ZAPS 1227	
vrsta načrta:	1 - NAČRT ARHITEKTURE	datum:	feb.2023	merilo:	1:50
		št. načrta/prikaža:	SPK-1	št. projekta:	17140-10
		vrsta proj.:	PZI	vrsta nač.:	1
		št. risbe:	322	št. lista:	31
		sprem.:	0		

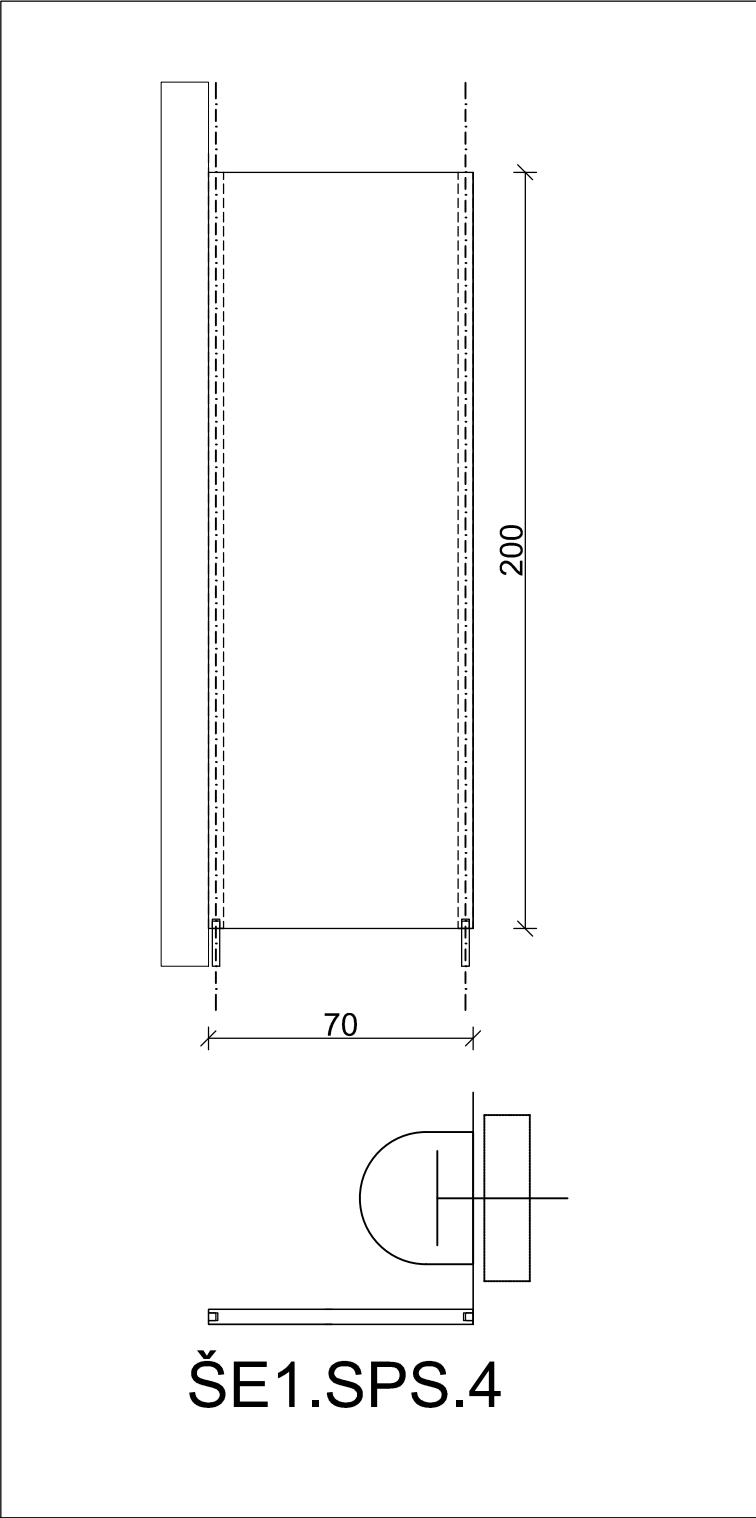

OPOMBE	DIMENZIJE OBSTOJEČIH/NOVIH ZIDOV IN ODPRTIN MORA IZVAJALEC DEL PRED IZVEDBO OBVEZNO PREVERITI NA LICU MESTA! OKNA SE PRILAGAJAJO DEJANSKI VELIKOSTI OKENSKE ODPRTINE!
--------	--

Ta načrt velja za pogodbeno določene namene.

Občina Brežice, Cesta prvih borcev 18										
investitor:	8250 Brežice	objekt:	Osnovna šola Artiče	vrsta risbe:	SHEME					
projektant:		VP:	T. Božičnik, u.d.i.a.	ZAPS 1227						
		SP:	T. Božičnik, u.d.i.a.							
vrsta načrta:		datum:	merilo:	št. načrta/prikaza:	št. projekta:	vrsta proj.:	vrsta nač.:	št. risbe:	št. lista:	sprem.
1 - NAČRT ARHITEKTURE		feb.2023	1:50	SPK-1	17140-10	PZI	1	322	32	0

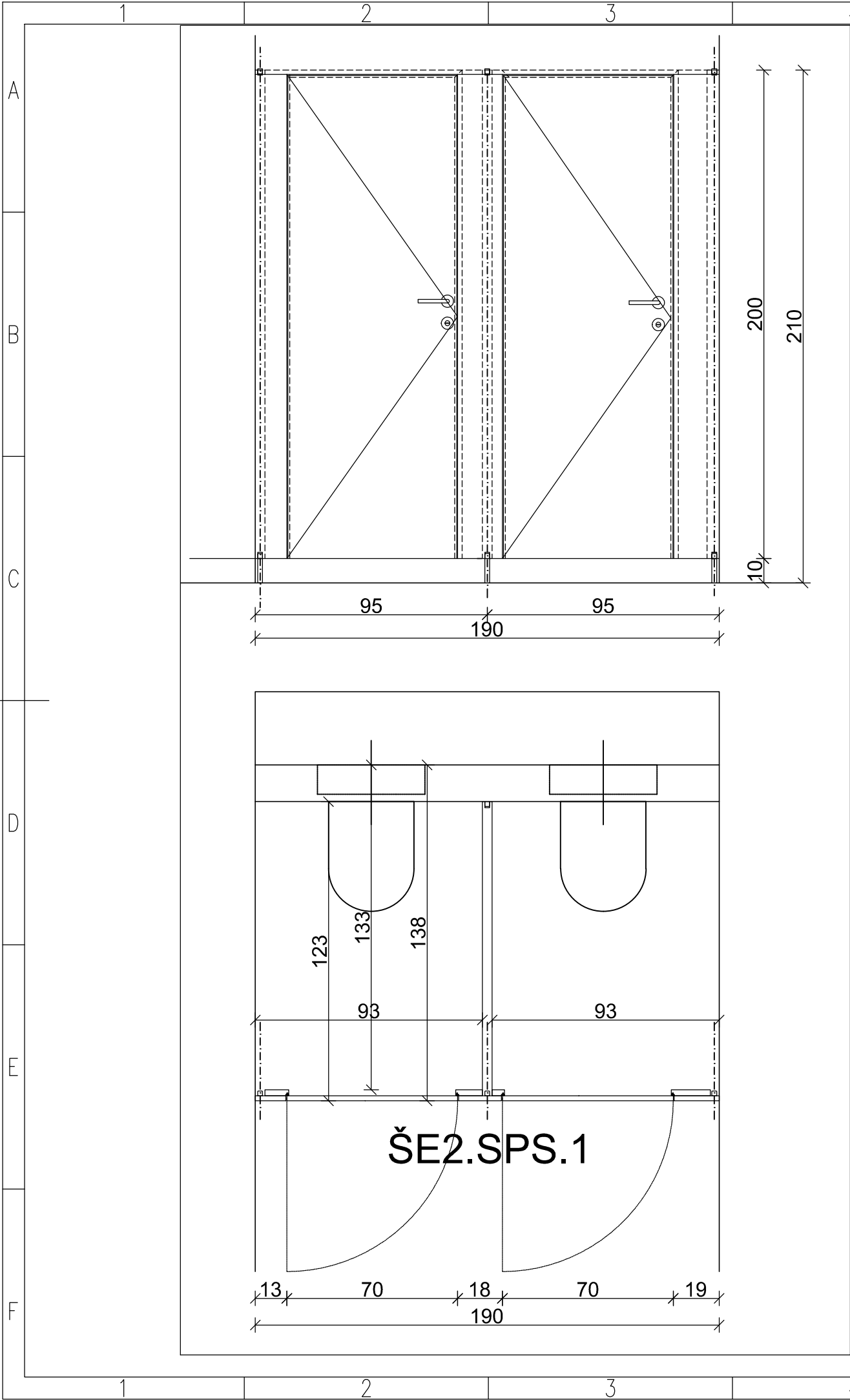

VSE MERE JE POTREBNO PRED IZVEDBO PREVERITI NA LICU MESTA!			
OZNAKA	ŠE2.SPS.1	ŠTEVILO KOSOV 2	NERA 190+123/210cm
SPLOŠNO	Sanitarna stena z 2x enokrilnimi vrati.		
1 - STENE IN VRATA	Stene in vrata so iz enotnega materiala - iz toplotno vezočih smol, homogeno ojačenih s celuloznimi vlakni (kot MAX plošče) . Plošče imajo integrirano dekorativno površino z obarvanim in z melaminom impregniranim papirjem debelina 13 mm. Stene in vrata so višine 210 cm, 10 cm nad tlemi pritrjene na nožne stojke (npr. Trespa Virtuon, Unicolors K 90.0.0 ali enakovredno) .		
2 - OKOVJE	Okovje iz nerjavečega jekla v kovinski barvi (brušeno) , kot npr. PBA ali enakovredno v kombinaciji s pohištenimi cevmi dim. 30x30x3 mm, pritrjenimi v zid in v ploščo z vijaki. RF odpiralo - pritrjeno v ploščo z vijaki cca 90 cm nad spodnjim robom krila ; RF indikator - pritrjen v ploščo z vijaki cca 90 cm nad spodnjim robom krila; RF kotni elementi - pritrjeni v zid in ploščo z vijaki; RF nožne stojke - pritrjene z vijakom v ploščo; tečaji - samozapirajoči - pritrjeni v ploščo z vijaki; RF obešalo fiksirano na vratno krilo cca 150 cm nad spodnjim robom krila		
OPOMBE	STENE SE PRILAGAJAJO DEJANSKI VELIKOSTI ODPRTIN! IZVAJALEC IZDELA DELAVNIŠKO DOKUMENTACIJO, KI JO POTRDI PROJEKTANT. IZVAJALEC DEL MORA VSE MERE PREVERITI NA MESTU PO IZVRŠENIH GRADBENIH DELIH. VZOREC IN BARVO POTRDI ARHITEKT.		

OPOMBE	DIMENZIJE OBSTOJEČIH/NOVIH ZIDOV IN ODPRTIN MORA IZVAJALEC DEL PRED IZVEDBO OBVEZNO PREVERITI NA LICU MESTA! OKNA SE PRILAGAJAJO DEJANSKI VELIKOSTI OKENSKE ODPRTINE!
--------	--

Ta načrt velja za pogodbeno določene namene.

investitor: Občina Brežice, Cesta prvih borcev 18				objekt: Osnovna šola Artiče				vrsta risbe: SHEME			
projektant: 				VP: T. Božičnik, u.d.i.a.				ZAPS 1227			
vrsta načrta:				datum: feb.2023				merilo: 1:50			
1 - NAČRT ARHITEKTURE				št. načrta/prikaza: SPK-1				št. projekta: 17140-10			
				vrsta proj.: PZI				vrsta nač.: 1			
				št. risbe: 322				št. lista: 33			
				sprem.: 0							

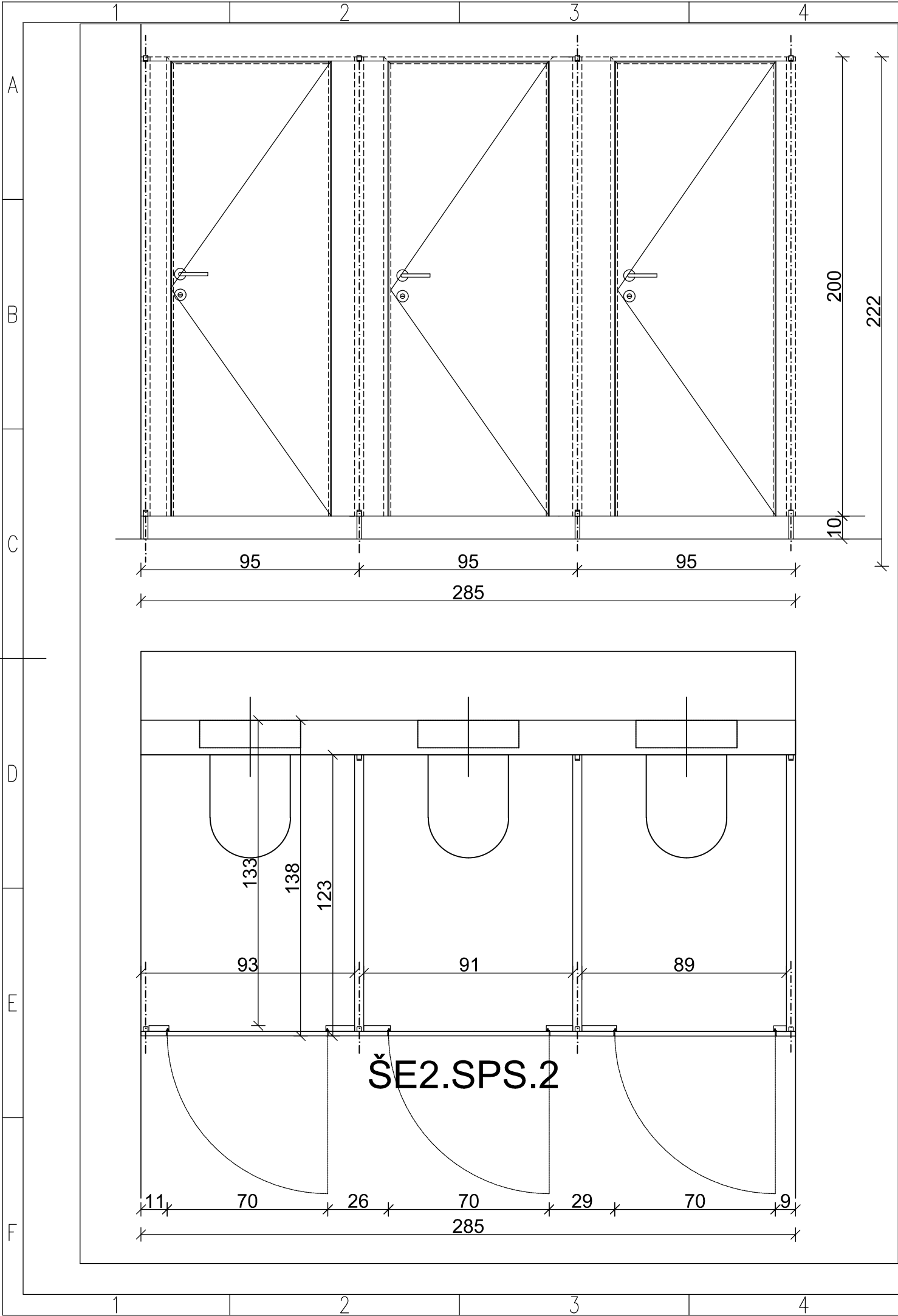

VSE MERE JE POTREBNO PRED IZVEDBO PREVERITI NA LICU MESTA!			
OZNAKA	ŠE2.SPS.2	ŠTEVILO KOSOV 1	NERA 285+123+123/210cm
SPLOŠNO	Sanitarna stena z 3x enokrilnimi vrati.		
1 - STENE IN VRATA	Stene in vrata so iz enotnega materiala - iz toplotno vezočih smol, homogeno ojačenih s celuloznimi vlakni (kot MAX plošče) . Plošče imajo integrirano dekorativno površino z obarvanim in z melaminom impregniranim papirjem debelina 13 mm. Stene in vrata so višine 210 cm, 10 cm nad tlemi pritrjene na nožne stojke (npr. Trespa Virtuon, Unicolors K 90,0.0 ali enakovredno) .		
2 - OKOVJE	Okovje iz nerjavečega jekla v kovinski barvi (brušeno) , kot npr. PBA ali enakovredno v kombinaciji s pohištvenimi cevmi dim. 30x30x3 mm, pritrjenimi v zid in v ploščo z vijaki. RF odpiralo - pritrjeno v ploščo z vijaki cca 90 cm nad spodnjim robom krila ; RF indikator - pritrjen v ploščo z vijaki cca 90 cm nad spodnjim robom krila; RF kotni elementi - pritrjeni v zid in ploščo z vijaki; RF nožne stojke - pritrjene z vijakom v ploščo; tečaji - samozapirajoči - pritrjeni v ploščo z vijaki; RF obešalo fiksirano na vratno krilo cca 150 cm nad spodnjim robom krila		
OPOMBE	STENE SE PRILAGAJAJO DEJANSKI VELIKOSTI ODPRTIN! IZVAJALEC IZDELA DELAVNIŠKO DOKUMENTACIJO, KI JO POTRDI PROJEKTANT. IZVAJALEC DEL MORA VSE MERE PREVERITI NA MESTU PO IZVRŠENIH GRADBENIH DELIH. VZOREC IN BARVO POTRDI ARHITEKT.		

OPOMBE	DIMENZIJE OBSTOJEČIH/NOVIH ZIDOV IN ODPRTIN MORA IZVAJALEC DEL PRED IZVEDBO OBVEZNO PREVERITI NA LICU MESTA! OKNA SE PRILAGAJAJO DEJANSKI VELIKOSTI OKENSKE ODPRTINE!
--------	--

Ta načrt velja za pogodbeno določene namene.

Občina Brežice, Cesta prvih borcev 18									
investitor:	8250 Brežice	objekt:	Osnovna šola Artiče	vrsta risbe:	SHEME				
projektant:		VP:	T. Božičnik, u.d.i.a.	ZAPS 1227					
		SP:	T. Božičnik, u.d.i.a.						
vrsta načrta:	datum:	merilo:	št. načrta/prikaza:	št. projekta:	vrsta proj.:	vrsta nač.:	št. risbe:	št. lista:	sprem.:
1 - NAČRT ARHITEKTURE	feb.2023	1:50	SPK-1	17140-10	PZI	1	322	34	0

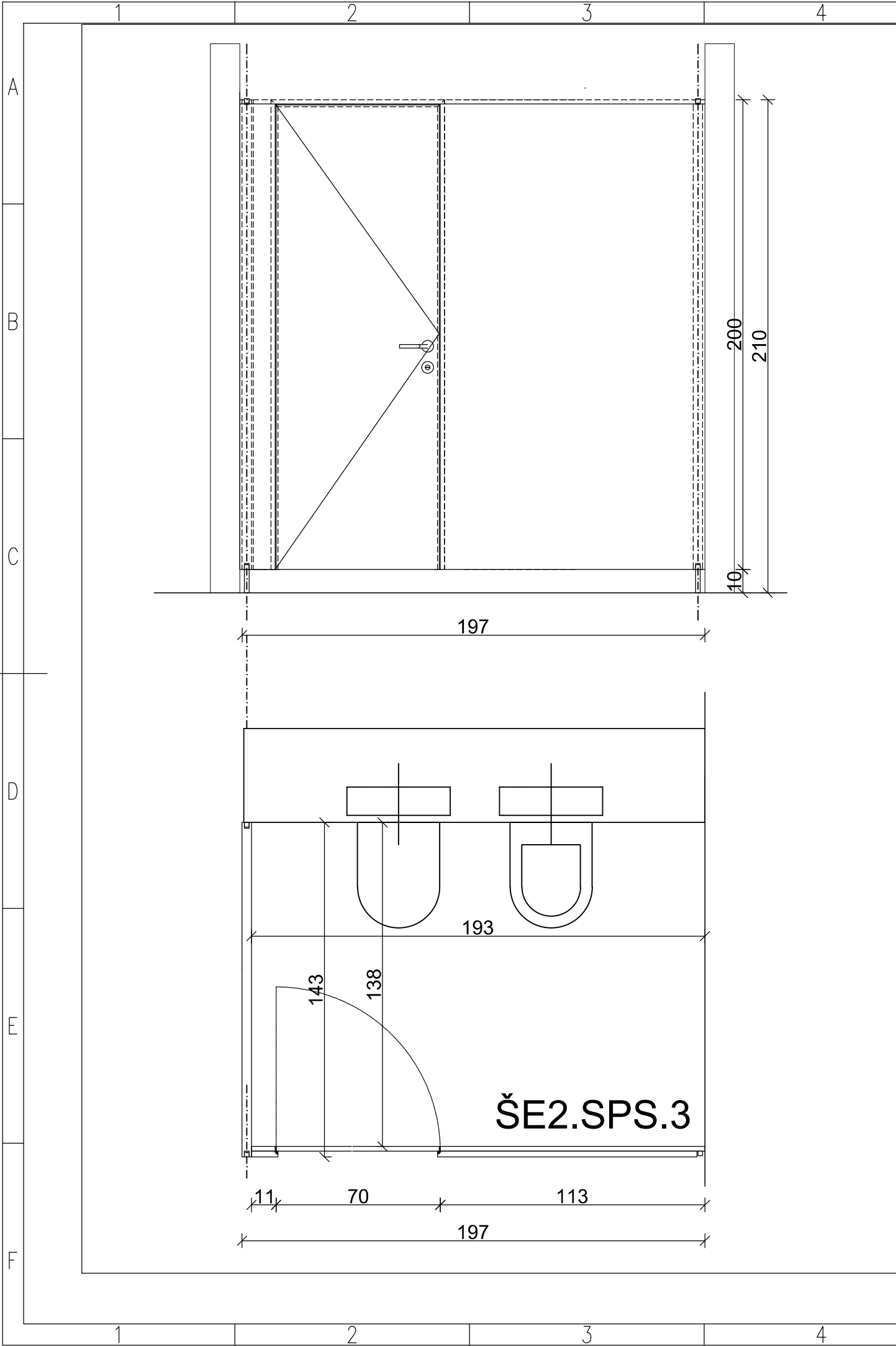

VSE MERE JE POTREBNO PRED IZVEDBO PREVERITI NA LICU MESTA!			
OZNAKA	ŠE2.SPS.3	ŠTEVILO KOSOV 1	MERA 143+197/210cm
SPLOŠNO	Sanitarna stena z 1x enokrnlrs vrata.		
1 - STENE IN VRATA	Stene in vrata so iz enotnega materiala - iz toplotno vezočih smol, homogeno ojačenih s celuloznimi vlakni (kot MAX plošče) . Plošče imajo integrirano dekorativno površino z obarvanim in z melaminom impregniranim papirjem debelina 13 mm. Stene in vrata so višine 210 cm, 10 cm nad tlemi pritrjene na nožne stojke (npr. Trespa Virtuon, Unicolors K 90.0.0 ali enakovredno) .		
2 - OKOVJE	Okovje iz nerjavečega jekla v kovinski barvi (brušeno) , kot npr. PBA ali enakovredno v kombinaciji s pohištvnenimi cevmi dim. 30x30x3 mm, pritrjenimi v zid in v ploščo z vijaki. RF odpiralo - pritrjeno v ploščo z vijaki cca 90 cm nad spodnjim robom krila ; RF indikator - pritrjen v ploščo z vijaki cca 90 cm nad spodnjim robom krila; RF kotni elementi - pritrjeni v zid in ploščo z vijaki; RF nožne stojke - pritrjene z vijakom v ploščo; tečaji - samozapirajoči - pritrjeni v ploščo z vijaki; RF obešalo fiksirano na vratno krilo cca 150 cm nad spodnjim robom krila		
OPOMBE	STENE SE PRILAGAJAJO DEJANSKI VELIKOSTI ODPRTIN! IZVAJALEC IZDELA DELAVNIŠKO DOKUMENTACIJO, KI JO POTRDI PROJEKTANT. IZVAJALEC DEL MORA VSE MERE PREVERITI NA MESTU PO IZVRŠENIH GRADBENIH DELIH. VZOREC IN BARVO POTRDI ARHITEKT.		

OPOMBE	DIMENZIJE OBSTOJEČIH/NOVIH ZIDOV IN ODPRTIN MORA IZVAJALEC DEL PRED IZVEDBO OBVEZNO PREVERITI NA LICU MESTA! OKNA SE PRILAGAJAJO DEJANSKI VELIKOSTI OKENSKE ODPRTINE!
--------	--

Ta načrt velja za pogodbeno določene namene.

investitor:	Občina Brežice, Cesta prvih borcev 18	objekt:	Osnovna šola Artiče	vrsta risbe:	SHEME
projektant:		VP:	T. Božičnik, u.d.i.a.	ZAPS 1227	
vrsta načrta:	1 - NAČRT ARHITEKTURE	datum:	feb.2023	merilo:	1:50
		št. načrta/prikaža:	SPK-1	št. projekta:	17140-10
		vrsta proj.:	PZI	vrsta nač.:	1
		št. risbe:	322	št. lista:	35
		sprem.:	0		

